

vyhlašuje ve smyslu ustanovení § 39 odst. 1) zákona č. 128/2000 Sb., o obcích (obecní zřízení) ve znění pozdějších předpisů záměr pachtu, a to částí pozemků parcelní číslo 2040/1 trvalý travní porost, 2044 trvalý travní porost a 2045 trvalý travní porost o celkové výměře 1 028 m², vše v obci Štětí, katastrální území Štětí I. Vše zapsáno na listu vlastnictví 1, vedeném Katastrálním úřadem pro Ústecký kraj, Katastrální pracoviště Litoměřice.

Záměr byl schválen Radou města Štětí dne 1. 4. 2026 usnesením č. 2026/6/220.

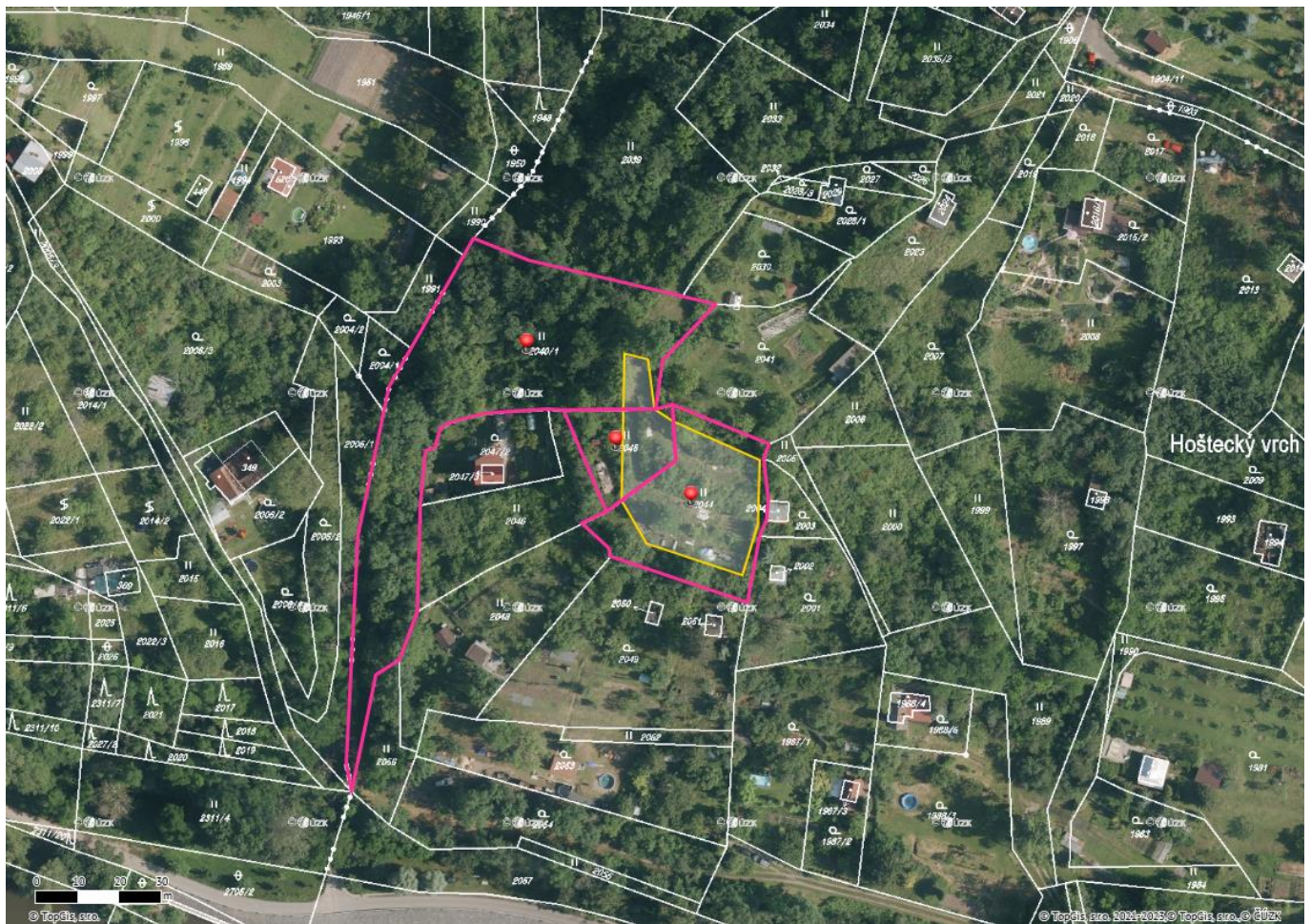

Bližší informace poskytne odbor majetku a investic Městského úřadu Štětí, tel.č. 416859309, 601389274 nebo e-mail: dita.banyrova@steti.cz

Vyvěšeno dne: 7. 4. 2026
Sejmuto dne: 23. 4. 2026

za odbor MI