

vyhlašuje ve smyslu ustanovení § 39 odst. 1) zákona č. 128/2000 Sb., o obcích (obecní zřízení) ve znění pozdějších předpisů, záměr pachtu – dosavadnímu uživateli, a to částí pozemků parcelní číslo 963/1 orná půda a 963/6 orná půda označené dle určení výměry pro pacht č. ad1232-570/2015 jako 963/A o výměře 5098 m², vše v obci Štětí, katastrální území Štětí I. Vše zapsáno na listu vlastnictví 1, vedeném Katastrálním úřadem pro Ústecký kraj, Katastrální pracoviště Litoměřice.

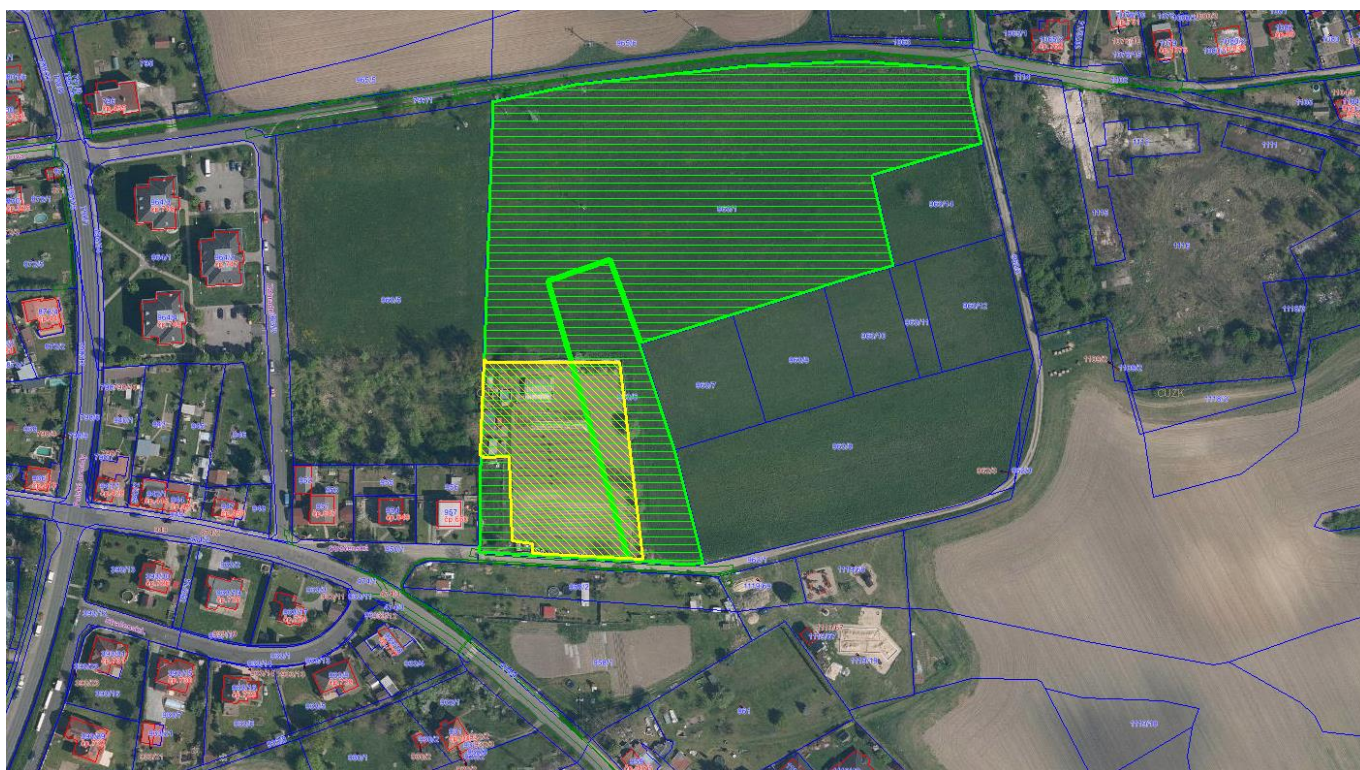

Bližší informace poskytne odbor majetku a investic Městského úřadu Štětí, tel.č. 416859309, 601389274 nebo e-mail: dita.banyrova@steti.cz

Vyvěšeno dne: 16. 1. 2025
Sejmuto dne: 1. 2. 2025

za odbor MI