

vyhlašuje ve smyslu ustanovení § 39 odst. 1) zákona č. 128/2000 Sb., o obcích (obecní zřízení) ve znění pozdějších předpisů, záměr prodloužení pachtu – dosavadnímu uživateli, a to část pozemku parcelní číslo 120/3 zahrada označená dle určení výměry pro nájem č. ad243-553/2013 jako nájem/A o výměře 28 m² v obci Štětí, katastrální území Chcebuz. Vše zapsáno na listu vlastnictví 1, vedeném Katastrálním úřadem pro Ústecký kraj, Katastrální pracoviště Litoměřice.

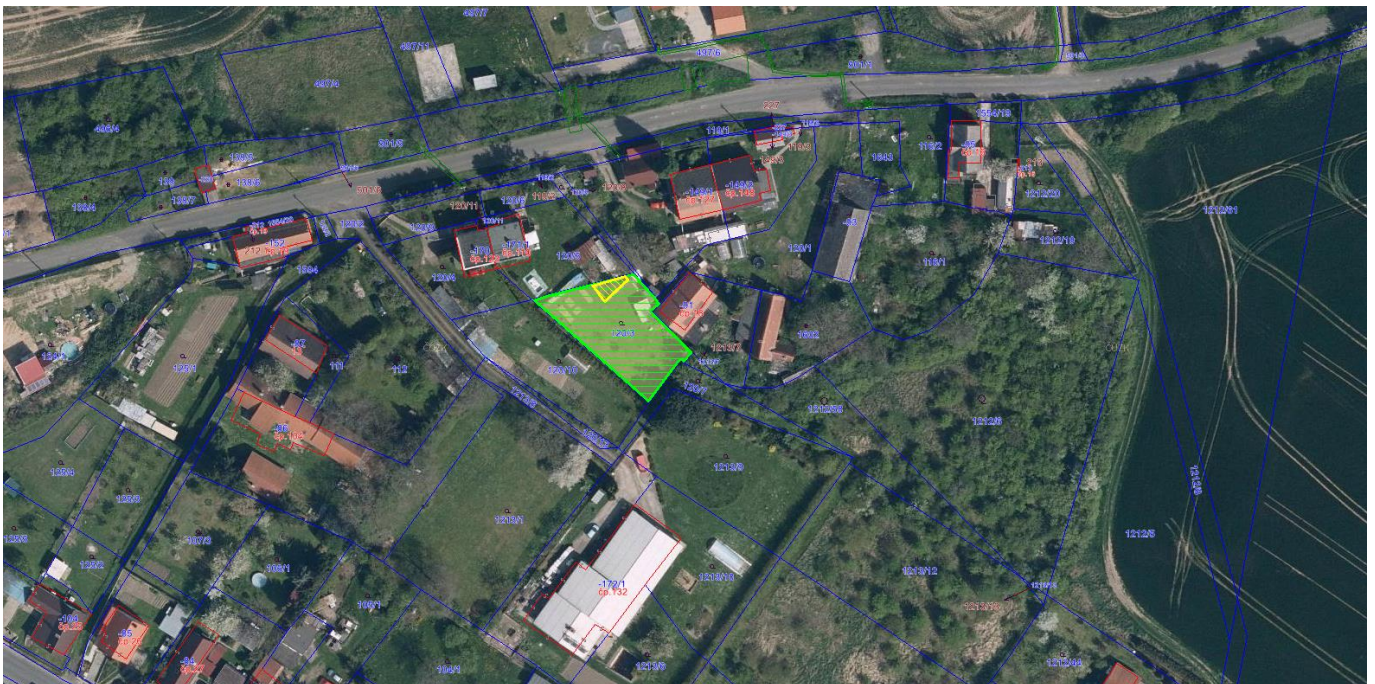

Bližší informace poskytne odbor majetku a investic při Městský úřad Štětí, tel.č. 416859309, 601389274 nebo e-mail: dita.banyrova@steti.cz

Vyvěšeno dne: 16. 1. 2025
Sejmuto dne: 1. 2. 2025

za odbor MI