

vyhlašuje ve smyslu ustanovení § 39 odst. 1) zákona č. 128/2000 Sb., o obcích (obecní zřízení) ve znění pozdějších předpisů, záměr prodloužení pachtu – dosavadnímu uživateli, a to pozemků parcelní číslo 1647/3 ostatní plocha, jiná plocha o výměře 78 m², 1648/18 ostatní plocha, jiná plocha o výměře 181 m² a částí pozemků parcelní číslo 1647/7 ostatní plocha, ostatní komunikace o výměře 35 m² a 1647/5 ostatní plocha, ostatní komunikace o výměře 222 m², vše v obci Štětí, katastrální území Radouň u Štětí. Vše zapsáno na listu vlastnictví 1, vedeném Katastrálním úřadem pro Ústecký kraj, Katastrální pracoviště Litoměřice.

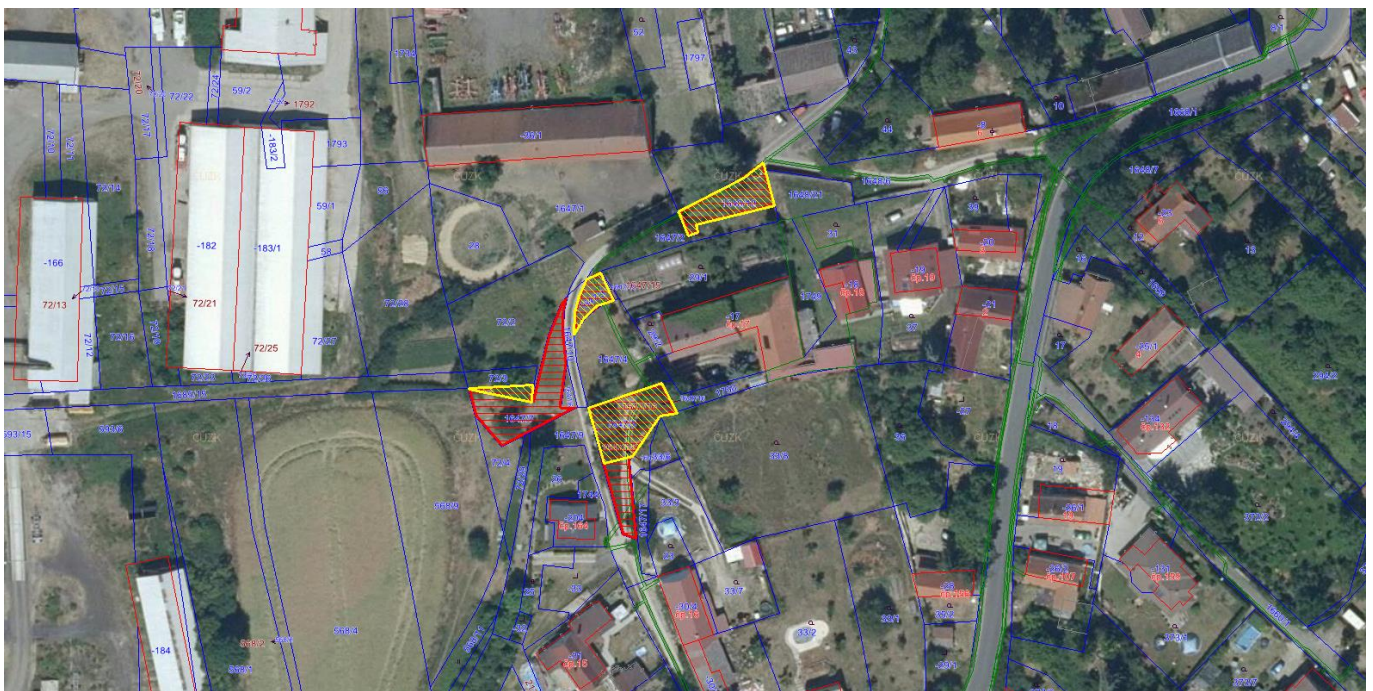

Bližší informace poskytne odbor majetku a investic při Městský úřad Štětí, tel.č. 416859309, 601389274 nebo e-mail: dita.banyrova@steti.cz

Vyvěšeno dne: 16. 1. 2025
Sejmuto dne: 1. 2. 2025

za odbor MI